

JA加賀 北支店だより

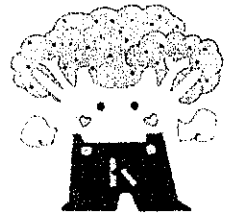

2018年8月号

年金友の会親睦旅行

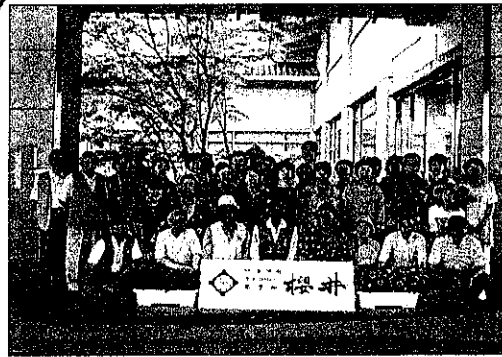

7月2日～3日に、会員65名の参加により、草津温泉に行きました！岩松院を参拝したり草津温泉では、「湯もみ」や「湯畑」を散策後、夕食でおいしくお酒を飲みながらカラオケをして盛り上がり楽しい夜を過ごしました(^▽^)

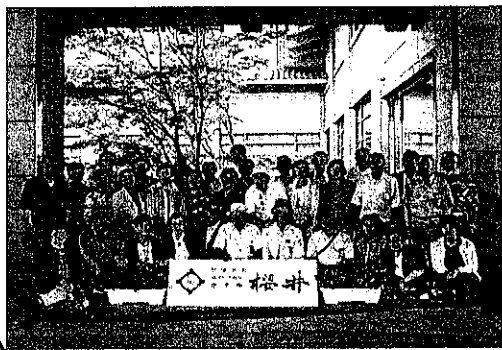
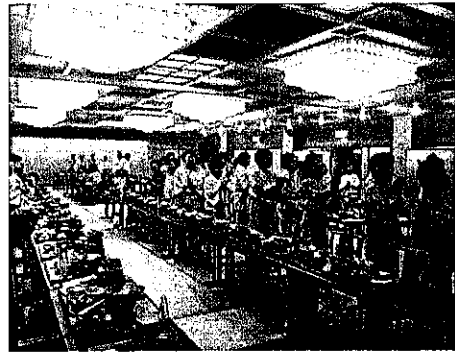

翌日は、今回の旅行のメインでもある信州フルーツランドへ行き、さくらんぼをお腹いっぱい食べました！
また、白糸の滝では、マイナスイオンの効果で心のリフレッシュと身体のクールダウンをすることができ、みなさん大変よろこんでいました。
旅行の2日間を通して、会員の皆さんの親睦を深めるとともに、日頃の疲れをとることができたようです。
※旅行の写真は支店に提示してありますので、来店時にご覧ください。



野田女性部視察旅行！

7月6日金曜日に、山下部長を始め野田女性部員8名による、視察研修旅行をおこないました。
行き先は、富山県で、富山県高岡市にある国宝にも指定されている曹洞宗の仏教寺院『瑞龍寺』や『富山美術館』を視察しました。また、ひみ番屋街にも行きそこで土産をたくさん買いました！
当日は、あいにくの雨でしたが楽しく視察することができました★

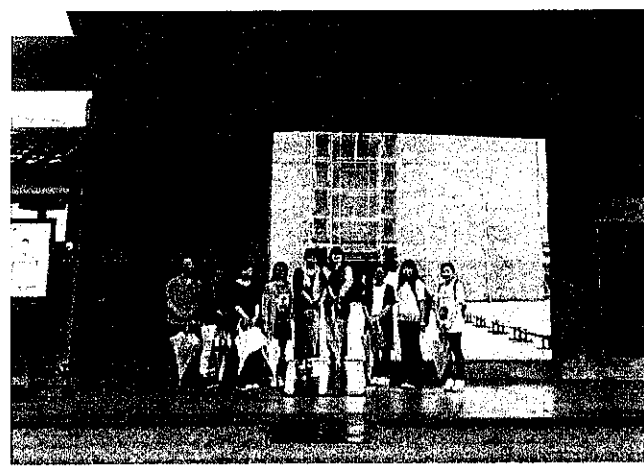

稲作部会 青田巡回



7月9日(月)に部会員21名が参加し、青田巡回が行われました。稲の幼穂の長さや葉色を調べ、出穂する日を予想し、水田ごとの穂肥施用日を生産者に提案しました。

北支店でオクラがとれました！

北支店では4種類の野菜の栽培をしており、その中のオクラが実り、収穫することができました。夏の暑さにも負けることなくおいしく、立派なオクラになりました(^ ^)

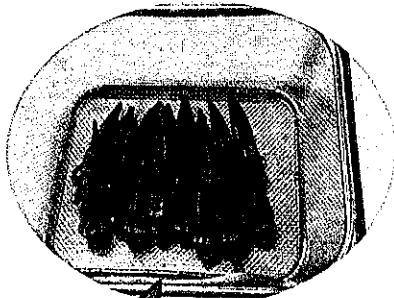

～TAC栄井 永太郎の農業体験レポート～

今回は新保町の宮永さんちへオクラの収穫体験に行ってきました。オクラの成長は早く、採っても採っても次の日にはまた大きくなっていきます。なので収穫は大変(笑)。でも収穫後の奥様か作られた弁当は最高にうまい!! やはり農業はカッコですね。宮永さんには北支店でのオクラ栽培の指導もしていただきました。ありがとうございました。

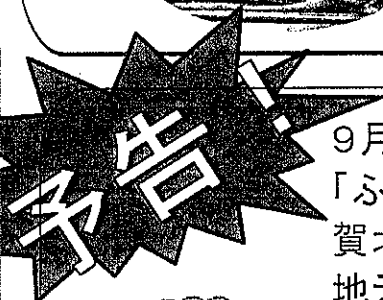

9月2日(日)の10時～南陽園で「ふれあい広場」が開催され、JA加賀北支店も参加します。地元産の野菜や、小塩辻の梨、かぼちゃキャンディー等の6次化商品を販売いたします。皆様、是非ご来場下さい。

お知らせ... 8月お誕生月の北支店で年金をお受取のお客様へ、お花屋さんの都合により、今日のお花は8/22以降となります。ご了承下さい。

夏の貯金キャンペーン

実施中!!

サマー定期

①年 お預入れ額20万以上
新規または増額

店頭金利 × 5倍

◎50万以上の取組の方
ちよりす保冷トートバッグ
プレゼント

カガ、コリーちゃん 定期貯金

①年 新規50万以上～

取組額50万毎に
JA商品券500円分プレゼント
(上限5,000円)

旅行定積

ハウステンボス長崎・鹿児島の旅

積立をしたお金で長崎・鹿児島旅行を
楽しんじゃおう!!

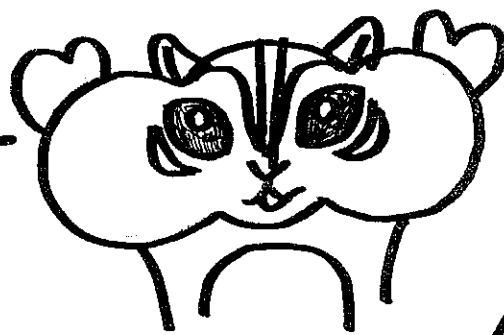

積立方式 毎月¥8,000 × 30ヶ月

旅行日2021年
1～2月ごろ

キャンペーン期間 8月31日まで

北支店だよりカレンダー 平成30年8月

| 日 | 月 | 火 | 水 | 木 | 金 | 土 |
|--|--|------|---|---|--|------------------------------|
| 7/29 庄給油所のみ営業 7:00~22:00 | 7/30 | 7/31 | 8/1 片給現金会員 お得Day! | 2 | 3 | 4 |
| 5 庄給油所のみ営業 7:00~22:00 | 6 年金友の会 家庭菜園教室 本店3階 13:30~ | 7 | 8 税務相談 JA加賀本店和室 9:00~13:00 片給現金会員 お得Day! | 9 米出荷事前指導 18:30~ 小塩辻町 やまぐち | 10 早生刈取適期調査 本店 カントリー 日割り会議 19:00~ 北支店会議室 | 11 片山津給油所営業 8:30~17:30 |
| 12 庄給油所のみ営業 7:00~22:00 | 13 | 14 | 15 片山津給油所営業 8:00~17:00 片給現金会員 お得Day! | 16 | 17 | 18 |
| 19 庄給油所のみ営業 7:00~22:00 | 20 | 21 | 22 片給現金会員 お得Day! | 23 年金友の会 介護勉強会 にこにこランド 13:30~ | 24 | 25 北支店半直 8:30~12:00 |
| 26 庄給油所のみ営業 7:00~22:00 ふれあい体験農業 作見町圃場 10:00~ 北支店半直 8:30~12:00 | 27 | 28 | 29 片給現金会員 お得Day! | 30 | 31 | 9/1 北支店半直 8:30~12:00 |

JA元気村より
小塩辻・奥谷梨部会による梨試食即
 売会を開催いたします。是非、ご来店頂
 きご賞味ください。
 ※開催日は8月下旬頃の予定です。
 新聞折り込みチラシ等でお知らせ致します。
 今が旬のぶどうや新鮮な野菜
 フルーツを揃えて販売してます。
 ご家族、ご友人と一緒の
 ご来店お待ちしております。

ご連絡先電話番号
 北支店 74-0147
 片山津給油所 74-7377

片山津給油所より
 8月15日まで営農用燃料(灯油・軽油)
 が1Lあたり2円引きになっています。
 是非、ご注文をお願いします。
 また、夏のプレゼントキャンペーンも開
 催中です。イベント中にガソリン、軽油
 30L分の給油レシートを集めて応募して
 いただくと抽選で豪華賞品をプレゼント
 いたします。 **営業時間のお知らせ**
 15日(火)は8:00~17:00と
 なっていますのでご確認お願い致します。
 詳しくはスタッフまで。

営農よりお知らせ

8月25日(土)より毎週土日に北支店で半直を始めます。
 時間は8:30~12:00までです。
 紙袋、パレットなどご用意しております。必要な方は
 お気軽にご来店ください。

こと共済
学資応援隊

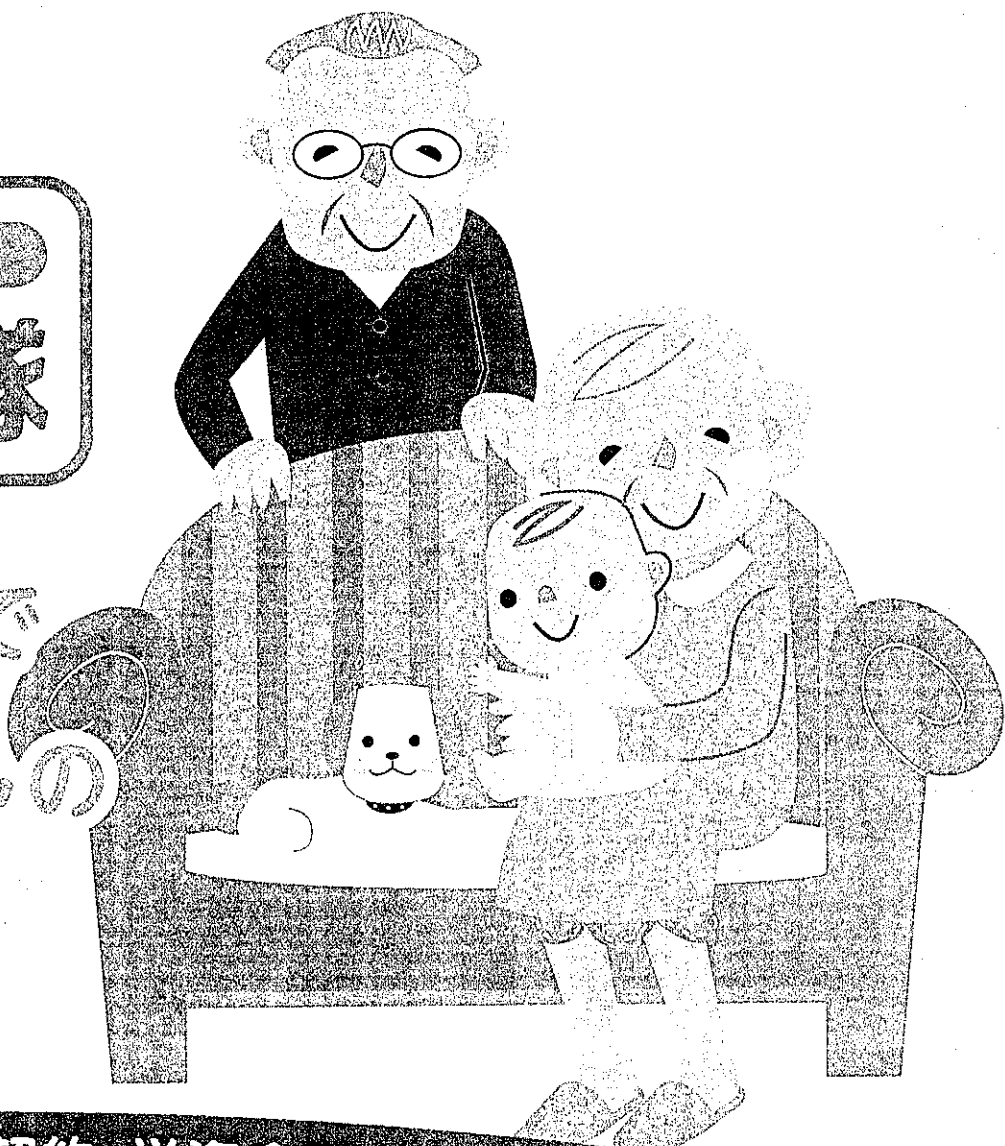

JAの学資応援隊で
 効率的にお孫さんの
 学費をサポート
 しませんか？

共済掛金払込免除不担保特則付契約・学資金型(基本型)なら...

(口座振替扱)

全期前納 (0歳加入) ※12歳払込終了契約の場合

| | |
|------------|------------------|
| 払込共済掛金総額 | 18歳から給付金 給付総額 |
| 9,005,570円 | 1,000万円 |

給付率

111.0%*

年払 12歳払込終了(0歳加入)

| | |
|--|-----------------------------|
| 共済掛金 762,890円/年 払込共済掛金総額 9,154,680円 | 18歳から給付金 給付総額 1,000万円 |
|--|-----------------------------|

給付率

109.2%*

年払 18歳払込終了(0歳加入)

| | |
|--|-----------------------------|
| 共済掛金 525,070円/年 払込共済掛金総額 9,451,260円 | 18歳から給付金 給付総額 1,000万円 |
|--|-----------------------------|

給付率

105.8%*

*給付率は、お孫さまの契約日時点の年齢、学資金支払開始年齢など契約内容によって異なります。
 *お父さま・お母さまがご契約者になることも可能です。

年齢制限なし

健康状態の告知不要

共済掛金払込免除不担保特則を付加する場合、ご契約者の年齢や健康状態に関わらずご契約いただけるようになりました。
 *共済掛金の払込免除の保障はなくなります。



※保障内容の詳細については裏面をご参照ください。