心と心のふれあい大切に ♥♥CATCH-HEART♥♥

ふれあい

180

2018.4

JA通信

・青壮年部通常総会
・女性部通常総会
・農機ふれあい感謝デー
・グリーンレディース閉講式
・フレッシュミズ味噌づくり
・味覚友の会・観劇友の会
・"おにぎりの日" 湊中学校
・新採職員の紹介
・定期人事異動

表紙の人
村田　浩之さん（普正寺町）

JA金沢中央

青壮年部 第44回通常総会（2/23）

新部長に朝倉 崇さん（米丸支部）を選任!!

青壮年部第44回通常総会が本店大会議室にて、部員103名、本人出席21名、委任状出席48名で開催されました。

開会にあたり、顧問の田村組合長が「JAグループが一丸となって、JA自己改革を行っております。皆様にも、更なるご協力をお願いしたい」と、日々の協力に対し御礼と感謝の意を表しました。議事では全議案が賛成多数で可決し、新部長に朝倉 崇さん（米丸支部）を満場一致で選任した。引き続き、各支部の代表者がそれぞれ抱負を述べ、新体制での活動がスタートしました。

提出された議案

第一号議案　平成29年度事業報告並びに収支決算報告
第二号議案　平成30年度事業計画並びに収支予算案
第三号議案　役員改選について

平成30年度役員（敬称略）

部長	朝倉 崇（米丸支部）
副部長	寺崎 純也（大徳支部）
副部長	荒木 洋平（二塚支部）
監査委員	直江 秀樹（鞍月支部）
県委員	辻 哲典（戸板支部）
会計	諸江 隆喜（米丸支部）
相談役	宮村 祥幸（戸板支部）
相談役	高畠 善将（大徳支部）
相談役	荒木 健一（鞍月支部）

女性部 第44回通常総会（3/28）

新部長に米光かおるさん（米丸支部）を再選任!!

女性部は第４４回通常総会を本店大会議室で開催いたしました。

全員でＪＡ女性組織綱領と５原則の唱和の後、米光かおる部長が今年度の事業を振り返り、部員の日頃の活動への協力に感謝の言葉を述べました。

議事では、提出された４議案とも賛成多数で可決決定し、総会後の記念講演ではティーズ内科クリニック院長土山哲也氏より“かかりつけ医は選ぶ時代　患者さんも賢くなる時代！“とのテーマで、医者の特性も鑑みた病院選びのポイントをお話いただきました。

提出された議案

第一号議案　平成２９年度事業報告並びに収支決算報告
第二号議案　平成３０年度事業計画並びに収支予算案
第三号議案　支部への個人情報提供について
第四号議案　役員改選について

平成30年度役員（敬称略）

部長	米光かおる（米丸支部）
副部長	南野多美子（鞍月支部）
副部長	寺西美智代（二塚支部）
会計	橋高　清美（大徳支部）
監査	篠田　千里（二塚支部）
監査	千田　綾子（米丸支部）

第45期（平成29年度）通常総代会

開催日：平成３０年６月２４日（日）１４：００～
場　所：石川県農業会館６階大ホール
議案説明会は６月に予定しています。

毎月２日は“おにぎりの日”2/2

「これを機会にお米をたくさん食べてください」

ＪＡグループ石川が米の消費拡大と地産地消の理解を深める運動として、毎月2日を〝おにぎりの日〟として県内各地で配布活動を行っています。

この日は、藤江営農経済部次長が〝ライスケ〟と共に金沢市立湊中学校を訪れ、全校生徒５７０名に〝地元産米〟の〝おにぎり〟を持参しました。インフルエンザの流行で全校生徒への手渡しは出来ずクラスの代表者へ渡しましたが、一斉放送で藤江次長が「日本人の主食の米をたくさん食べて、勉強や部活動に頑張って下さい」と挨拶すると、各教室から歓声が上がりました。

“ふれあい展示会” in 鞍月（2/6～7）

組合員様限定企画の〝ふれあい展示会〟を鞍月支店で開催しました。

記録的な降雪の中の開催となり、幹線道路の除雪も追い付かない程で、男性職員は駐車場の除雪に汗を流していました。

多くは初日のご来場予約でしたが、さすがに来場者も少なくみなさん２日目にご来場をいただきました。寝具の他、紳士・婦人服・バッグ、マッサージ器等が並べられ、例年なら春物の布団を準備する頃ですが、真冬の寒波の襲来で毛布やカシミヤのセーター、あったかソックスが人気でした。

大雪の中、本当にご来場有り難うございました。

第10回理事会（12月25日）
1．平成30年度事業計画策定等の日程について
2．「育児・介護休業等に関する規程」の一部改正について
3．貸出案件の審議について

第11回理事会（１月26日）
1．貸出利率の改正について
2．貸出案件の審議について

第12回理事会（２月27日）
1．事業計画の策定について
2．農協法等の改正に伴うＦｉｎＴｅｃｈ企業等との連携及び協働にかかる方針について
3．「お客さま本位の業務運営に関する方針」の策定について
4．貸出案件の審議について

各事業報告に続き、以上の事項が協議されました。

ＪＡ金沢中央の概要

【平成30年2月末】
（カッコ内は11月末増減）

・正組合員　1,926 名　(-9)
・准組合員　2,650 名　(+73)

・出資金　1,059 百万円　(+1)
・貯　金 109,988 百万円　(+2,624)
・貸出金　64,506 百万円　(+203)
・長期共済保有高　255,823 百万円　(+1,139)

グリーンレディースカレッジ

学習会&閉校式

◆プロの技直伝！生姜料理（1／13）

ＪＡ金沢中央女性部は第７回学習会「オンナの身体を温める！生姜を活用した料理」と題した調理実習を、金沢市農業センターで開催しました。

講師にＡＮＡクラウンプラザホテル金沢総料理長の川上清氏を招き、27名の参加者がプロのレシピに挑戦しました。

５品のメニューでは、すりおろし生姜をたっぷり使う「手羽先の葱・生姜風味冷菜」や、隠し味にガリを使った「一夜干しイカの細切りと隠元豆の炒め新生姜風味」等、意外な生姜の活用方法も。

外は寒波の襲来で大雪に見舞われましたが、生姜たっぷりの料理と講師の軽妙なトークで参加者の心身はしっかり温まったようです。

生姜を活用した料理

◆相続豆知識と平成29年度閉校式（2／19）

第８回学習会「教えて！弁護士先生　くらしの豆知識」と題した講演会とグリーンレディースカレッジ閉校式を本店で開催し、51名の部員が参加しました。

前半の学習会では当ＪＡ顧問弁護士の北島正悟氏に相続例紹介に加え、各種相談等で発生する経費も主婦目線で紹介されるなど、弁護士の存在が非常に身近に感じられる内容で、参加者は「とても勉強になった」と好評でした。

引き続き開催した閉校式では、すべての学習会に参加された部員３名に皆勤賞、６回以上参加された部員15名に精勤賞を授与しました。

「教えて！弁護士先生」

フレッシュミズ交流会（3／3）

概ね45歳以下の若い女性を対象とした「フレッシュミズ」では、「キッチンで手軽にカンタン味噌づくり&加賀れんこんでつくるおやき」と題した実習を金沢市農業センターで親子16名の参加で開催しました。

味噌づくりでは、初めて大豆を煮るという参加者も多かったため、気軽に挑戦できるよう味噌の出来上がりもあえて少量とし、ポリ袋を使うなど洗い物も極力少なくなるよう工夫しました。参加者からは「意外に簡単なので家でも作れる」という声が聞かれました。

その後、れんこん生産者でもある米光女性部長の手ほどきにより「れんこんおやき」を実習、もちもちのおやきをほおばりながら「美味しいね」と会話に花を咲かせました。

株式会社 アクティブ中央サービス

今年の冬は記録的な大雪でした。除雪作業も大変でしたね。

そんな大雪の影響か、除雪機の販売が好調のようです。皆様の中にも最近購入された方、購入を検討されている方、いらっしゃるかと思います。

購入した除雪機をご自身の事業で使用する場合（所有している月極駐車場の除雪等）、確定申告の際事業所得の経費として算入できます。

除雪機は、有形固定資産（長期にわたって使用し、年が経つと価値が減っていく資産）です。そのため、経費算入する際は減価償却を行う形となります。

減価償却の計算式は以下の通りです。

減価償却費 ＝ 取得金額 × 償却率 × 本年度事業使用月数 ÷ 12 × 事業専用割合

例　購入時期：平成30年1月
取得金額：50万円
償 却 率：0.10　（除雪機耐用年数10年）
用　　途：自宅及び駐車場の除雪
（自宅：駐車場＝１：３、事業専用割合 75 %）
償却方法：定額法
500,000 × 0.10 × 12 ÷ 12 × 75% ＝ 37,500

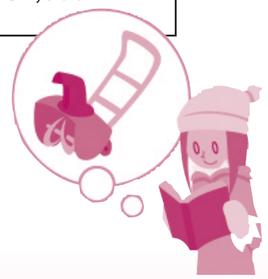

上の例の場合、３７,５００円が平成３０年度分の経費算入額となります。

より詳しく知りたい方は、毎月開催している税務相談にご参加ください。

また、今年分の除雪機の販売についても、現在予約を行っております。ご希望通りの型を手に入れるには予約するのが確実です。

購入をお考えの方は、各支店までお問い合わせください。

お問い合わせ
㈱ アクティブ中央サービス 宅建業石川県知事免許⑹第3142号
金沢市赤土町リ4番地2
TEL 076−266−1127

第24回 農機ふれあい感謝デー

2/25

天候にも恵まれ約４００名ご来場をいただき有り難うございました。今年は恒例のビンゴでドラマがありました。一等以外はビンゴの都度〝クジ引き〟にしたのですが、３個用意した〝和牛すきやき肉〟の１個が、最後の最後まで残り会場中に緊張が続きました。

話題のドローンによる薬剤散布のデモンストレーションが行われました。農業用のドローンは思ったより大きく、約10kgの積載が可能。

大雪による野菜の高騰の中での〝野菜の詰め放題〟は大好評！　ちびっこ達は〝もちつき〟と〝くじ引き〟に夢中でした。

例年は農機の相談が多いのですが、今年は除雪機とトラクターのフロントローダーが注目の的。除雪機周りから人が途絶えることがなく、14台の予約がありました。

BINGO～
なんと最後のくじで
“牛肉～っ”

もちつき

くじ引き

野菜販売 詰め放題！

大徳金時

ご来場有り難うございました！

無人航空機“ドローン”の実演

なにかと話題になる“ドローン”ですが、農業用“ドローン”の実演がありました。オペレーターが「約１０ｋｇの薬剤を持ち上げます」との説明に、「僕、持ち上がるね」と子供が返す場面も。

人が絶えることがなかった
除雪機販売コーナー

数十年振りの豪雪で１週間前は駐車場が雪の山でしたが、なんとか無事融雪できました。

第40回“観劇友の会”　第55回“味覚友の会”
“石原詢子＆徳永ゆうき 歌謡ショー”と石川の食材再発県（3／6）

“観劇友の会”と“味覚友の会”の合同企画を、加賀市文化会館とホテル翠湖を会場に１３名の参加で開催しました。

「熱唱！日本列島旅演歌」のステージには、紅白歌手の石原詢子が登り、迫力の歌唱力と「お江戸でござる」でならした絶妙なトークで会場は笑いに包まれ、徳永ゆうきとのデュエット曲“青い山脈”が流れると観客席は手拍子と合唱に包まれました。

ホテル翠湖では、“石川の食材再発県”と題し石川県産の食材にこだわり、ご飯は勿論“ひゃくまん穀”と白山堅豆腐五割味噌焼などを堪能しました。

ご存知でしたか？
自転車保険の加入が義務化になりました！

もしも、自転車事故で加害者になったら

高額賠償事例

賠償額 9,521万円

男子小学生が夜間、自転車で帰宅途中に、歩行中の女性と正面衝突。
女性は頭蓋骨骨折で意識が戻らず、監督責任を問われた母親に賠償命令。

（神戸地裁　平成25年7月判例）

平成30年４月１日より、金沢市内において自転車を利用する全ての方が対象になります。

自転車保険はどのようなもの？

加入義務の対象となる保険等は、自転車事故により生じた他人の生命又は身体の損害を填補することができる保険をいいます。既に加入されている場合もありますので、この機会にチェックしましょう。

当ＪＡでは、自転車補償プランと個人賠償責任保険を取扱いしています。

名　称	損害賠償	ご自身のケガの補償	保険料（掛金）
自転車補償プラン　※１	１億円　免責ゼロ （示談交渉サービスあり）	死亡　６００万円 入院日額４千円 手術保険金額 入院日額×10倍 または５倍	5,240円／年
個人賠償責任共済　※２	５千万円　免責千円 （示談交渉サービスなし）	なし	1,760円／年 （1,500円／年 建更ｾｯﾄ）

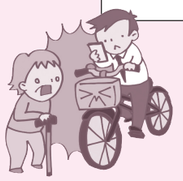

※１　自転車補償プラン
※２　個人賠償責任共済

ＪＡ共済のグループの共栄火災海上保険がお引き受けし、当ＪＡは㈱アクティブ中央サービスが窓口になります。建更にセットで契約がお得ですが、単体加入も可能です。ただし、示談交渉サービスがないのでご注意下さい。

豆知識

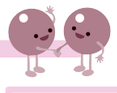

『節分』とは〝季節の分かれ目〟という意味があり、季節が変わる前日のことを指しています。ここでいう季節とは、『立春』『立夏』『立秋』『立冬』のことで、江戸時代以降に『節分』は『立春』の前日になりました。

この『立春』は年によって日にちが変わり、長い間２月４日に固定されていましたが、２０２１年から４年に１回、２月３日になる日が訪れます。これにより、２０２１年は２月３日が『立春』になり、前日の２月２日が『節分』となります。

国民の休日に定められていないので混乱することはないでしょうが、〝豆まき〟や〝恵方巻き〟に影響しそうですね？

Ｑ１.『節分』はいつでしょうか？

①２月２日
②２月３日
③２月４日

正解は・・・①②③すべて正解。
（２月３日の固定ではありません）

本気で婚活！“ＪＡ婚” 2／12

婚活イベント“ＪＡ婚”をＪＡ金沢市と当ＪＡの合同で開催しました。

このイベントは、農家の組合員やその子供に出会いの場を提供しようと、一昨年にスタートして３回目を数え、今回は２０～５０代の５４名の男女が参加。“ディスティーノ･ブルックリン･ニューヨーク(泉野出町)”を会場に、昼と夜の２部で行われ１０組のカップルが誕生しました。吉本興業の“ぶんぶんボウル”の進行で金沢野菜のゲーム等が行われるなか、参加者たちは意中の相手との会話に花を咲かせていました。

ぶんぶんボウル

このイベントは、特に個人情報（写真）に配慮しています

～簡単な“野菜栽培講習会”開催のお知らせ～

講師　今井　周一氏（元農業改良普及所ＯＢ）

昨年、好評だった”野菜栽培講習会”を今年も開催します。
今年は講義に加え現地講習（畑）も行います。普段思っている「なぜ？」を解決してみませんか？
参加費は無料。お申込みは各支店まで

開催日程　※各会場で１５：００～近隣の畑にて現地講習会を予定

講義内容	日　時	会　場
春夏野菜の定植・越冬野菜の管理について	4月16日(月)14:00～15:00	二塚支店 ２階会議室
〃	4月19日(木)14:00～15:00	大徳支店 ２階会議室
春夏野菜の管理について	5月14日(月)14:00～15:00	三馬支店 ２階会議室
〃	5月25日(金)14:00～15:00	米丸支店 ２階会議室
夏野菜の管理と秋冬野菜の準備について	6月18日(月)14:00～15:00	戸板支店 ２階会議室
〃	6月21日(木)14:00～15:00	鞍月支店 ２階会議室

〝ふれあい朝市〟出荷準備中！

生産者と消費者が昨年以上に満足できるように、６月のＯＰＥＮに向け各支店で〝朝市会員〟生産者会議を行い、栽培履歴の提出・搬入時間・出品の際の注意点などの申し合わせを行いました。

〝自己改革〟の取り組み

ＪＡ金沢中央では、〝農業者の所得増大〟〝農業生産の拡大〟〝地域の活性化〟の実現にむけて自己改革に取り組んでいます。

それに伴い、〝自己改革〟に関するアンケートを2月～3月で正・准組合員さんの中から無作為に１，４００名を抽出し実施致しました。皆様の貴重なご意見を踏まえ、更に〝自己改革〟に取り組みますので、今後とも宜しくお願い致します。

職員名簿

（平成30年4月1日付）

【総務部】
総務部長　浦　靖人
総務課長　内田　光
課長補佐　井上香保里
　　宮井久美子
　　越村紗千子
審査課長　卯木　友也
　　森　祐成
ふれあい推進室長（課長待遇）　松井　陽子
課長補佐　三輪　龍也
　　仙田　祥恵
産休・育休　釜谷　仁美

【監査室】
監査室長　竹川　達也
課　長　村本　裕一

【金融部】
金融部長　中橋　達也
金融部次長兼融資課長　北川　正和
貯金課長　赤丸　和史
課長補佐待遇（CSSリーダー）　山本　真一
　　藤村　恵
　　牧畠　奈央
　　喜多　優香

【共済部】
共済部次長兼共済課長　朝倉　秀昭
課長補佐　浦上　大輔
係　長　中村　和也
係　長　里見　明美
　　土田　成人
　　黒瀬　加奈
　　成田　陽子
　　伊藤　茜
全共連出向（課長補佐）　地崎　雅也

【営農経済部】
営農経済部長　中西　和章
営農経済部次長（営農担当）兼営農企画課長　藤江　悟
　　荒木　隆宏
　　南出　花蓮
販売指導課長　村本　浩行
課長待遇（育苗センター長）　太田　政之
課長補佐　山田　剛史
　　山根　翔平
資産管理課長　寺尾　倫明
調査役　南部　直喜
課長補佐待遇　高田　光陽
嘱　託　中野喜久男
嘱　託　田村　真一
　　総田　光成
営農経済部次長（経済担当）　中野　満也
兼農機課長　進宅　久司
地域事業課長　平田　澄江
課長待遇　福野　浩和
課長補佐　高畠　隆行
LPガス担当　水戸　勇佑
　　酒井　美希
嘱　託　舟木　悦子
農機課長補佐　黒瀬　和昭
課長補佐待遇　林　雅美
　　橋本　和也
食販課長　宮野　聡
課長補佐　松井　康文
　　箕崎　健吾
　　久保　達哉
　　笹野　友樹
係　長　鈴村　外美
　　串岡真紀子
派　遣　森田　哲夫
派　遣　松島　久将
精米課長補佐待遇　四月朔日数馬
　　辰巳　真也
　　喜多　祥弘

【鞍月支店】
支店長　田畑　知則
支店長代理　小浦場　聡
支店長代理　竹内　洋輔
　　横長　卓志
渉　外　宮村　悟
渉　外　中西　敏之
渉　外　上寺　一志
支店長代理待遇　竹田　克代
係　長　田中　智子
　　伊藤　知美
　　名古屋美貴
　　北川　桃子

【大徳支店】
支店長　石川　浩洋
支店長代理　山本　忠司
支店長代理　中戸　邦和
渉外（支店長代理待遇）　大橋　昌樹
渉　外　中川　貴裕
渉　外　中西　敦史
　　濱村　佳史
　　山崎　貴子
係　長　水谷　修子
　　堀本明日香
　　北川　智水
　　宮上真由香
　　舟木　茜

【戸板支店】
支店長　倉　健
支店長代理　阿岸　潤
支店長代理　高田　淳
渉外（支店長代理待遇）　野々市克博
渉　外　島田　真
渉　外　黒田　洸平
　　島袋　笙
　　谷内　麻紀
　　川端　佳子
　　供田　彩
　　荒木　舞子
　　網　春奈
　　小堀麻奈歌

【二塚支店】
支店長　笠場　行博
支店長代理　辻　直也
渉外（係長）　小町　周平
渉　外　鷹合　徹
渉　外　源本　義成
嘱　託　武田　卓也
係　長　盛田　雅子
　　里見　陽子
　　川元　恵
　　鍛治可奈子
嘱　託　坂尻　昌美

【三馬支店】
支店長　南保　宏明
支店長代理　小坂　孝志
渉外（支店長代理待遇）　村上　寛人
渉　外　西川　淳朗
渉　外　西村　雅貴
　　坊谷　昌則
　　太田世里佳
　　新保　絵理
　　伊藤　彩子
　　中西　紀恵
　　南野　絢香

【米丸支店】
支店長（次長待遇）　新　好昭
支店長代理　浦　昌之
渉　外　釜谷　順
渉　外　池田啓太朗
渉　外　福田和寿来
　　橘　臣幸
係　長　皆川　晴美
　　松本　美穂
　　越村　晴江
　　窪田和歌子
　　吉村沙友里
嘱　託　松本小百合

【㈱アクティブ中央サービス】
次　長　福田　慎
課　長　皆川　伸行
係　長　松田　泰尚
　　鵜飼　健司
　　山田　大介
　　高田　麻以
　　村上　千晴
嘱　託　松山ゆかり

◆退職◆
橋爪　正隆
中戸　通仁
中西　大紀

平成30年度
新規採用職員
よろしくお願いします

❶ニックネームは？❷趣味・特技は？❸抱負を一言

喜多（きた）　祥弘（よしひろ）（営農経済部食販課（精米担当））
❶ヨッシー　ぴっぴ
❷野球
❸一流の仕事人になれるように努力します

上寺（うえでら）　一志（かずゆき）（鞍月支店）
❶カズ
❷アーティストのライブに参加する事
　スポーツ観戦
❸信頼され・活躍できる職員を目指します

舟木（ふなき）　茜（あかね）（大徳支店）
❶なっぴ～　あかね
❷アウトドア派　　食べること
❸皆様を元気にできるような明るい職員になる為に、一生懸命頑張りますのでよろしくお願いします。

喜多（きた）　優香（ゆうか）（金融部貯金課）
❶きった　ゆうか
❷好きなアーティストのＤＶＤをみる
　電卓
❸多くの方に信頼され、笑顔で丁寧にせっすることのできる職員を目指して、頑張りたいと思います

小堀麻奈歌（こぼりまなか）（戸板支店）
❶まなか　まな
❷スキー　バレーボール　トランポリン
❸自分なりに一生懸命やっていき、誰からも信頼されるような人になりたい

あとがき

いつもご愛読有り難うございます。４月から“ふれあい推進室”が新設になり広報をパワーアップします。本誌も年４回から年７回に増刊しますので、ホームページと共に宜しくお願いします。
m（＿＿）m

平成29年4月から

JAの こども共済 が新しくなりました!

ポイント1 ご契約者さまのご加入要件が緩和されました!

祝金型 学資金型

払込免除プラン

ご契約いただける年齢を75歳に引き上げ※2

NEW 払込免除なしプラン※1

年齢や健康状態にかかわらずご加入できます

※1　共済掛金払込免除不担保特則を付加した場合に限ります。この場合、共済掛金の払込免除の保障がなくなりますので、十分にご理解いただいたうえでご加入いただく必要があります。
※2　被共済者さまのご加入年齢には要件がございます。また、被共済者さまの健康状態によっては、ご加入いただけない場合もございます。

お父さま・お母さまはもちろんお孫さまの将来に備えて祖父母の方でもご自身で加入いただくことができるようになりました!

ポイント2 学資金のお支払いパターンを選べます!

学資金型

大学プラン

学資金のお支払い

18歳 19歳 20歳 21歳 22歳満期

18歳学資金支払開始の場合
学資金等の額:共済金額×20%(基本型の場合)
※お支払いは各年齢における契約応当日

NEW 高校プラン

学資金のお支払い

15歳 16歳 17歳 18歳満期

15歳学資金支払開始の場合
学資金等の額:共済金額×25%(基本型の場合)
※お支払いは各年齢における契約応当日

NEW 中学プラン

学資金のお支払い

12歳 13歳 14歳 15歳満期

12歳学資金支払開始の場合
学資金等の額:共済金額×25%(基本型の場合)
※お支払いは各年齢における契約応当日

NEW 1回目の学資金の給付割合を高くした入学準備型も選択いただけます

ポイント3 早期に共済掛金の払込みを終えることができます!

学資金型

契約例　学資金型　大学プラン(22歳満期)　0歳加入　18歳学資金支払開始

18歳払込終了

0歳 → 18歳
共済掛金の払込み
学資金の支払い開始!

学資金のお支払い開始まで共済掛金をお支払いいただくプラン

NEW 12歳払込終了

0歳 → 12歳 → 18歳
共済掛金の払込み
学資金の支払い開始!

中学・高校の教育費がかかる時期までに共済掛金の払込みがおわります

こども共済 学資応援隊

共済掛金のお払込み、学資金のお受取りについて自在性が向上しました!
お子さまの教育資金準備…ぜひ一度JAへご相談ください!

JA共済　JA金沢中央

この資料は概要を説明したものです。詳細につきましては「重要事項説明書(契約概要・注意喚起情報)」および「ご契約のしおり・約款」により必ずご確認ください。

18199990076

発行 ＪＡ金沢中央　〒921-8011 金沢市入江１丁目１番地　☎(076)291－5000 http://www.is-ja.jp/c-kanazawa /　編集:総務部　印刷:株式会社キタガワ印刷